Toledo 13-18
Febbraio 2023
JOB SHADOWING
CEIP ALFONSO VI

Incontro con la Dirigente scolastica, conoscenza dell’istituto e presentazione di tutti gli ambienti scolastici.

L’Istituto Alfonso VI presenta una struttura principale ed alcuni edifici esterni adibiti ad aule speciali, mensa e magazzini. La palestra è presente all’interno del perimetro scolastico. Nell’istituto sono presenti olivi ed orto (l’orto coltivato con alternanza delle colture nei vari mesi dell’anno).

Questa scuola è dotata di mensa scolastica che prepara le pietanze con cibi freschi utilizzando anche prodotti forniti dall'orto e dagli ulivi presenti nell'area.

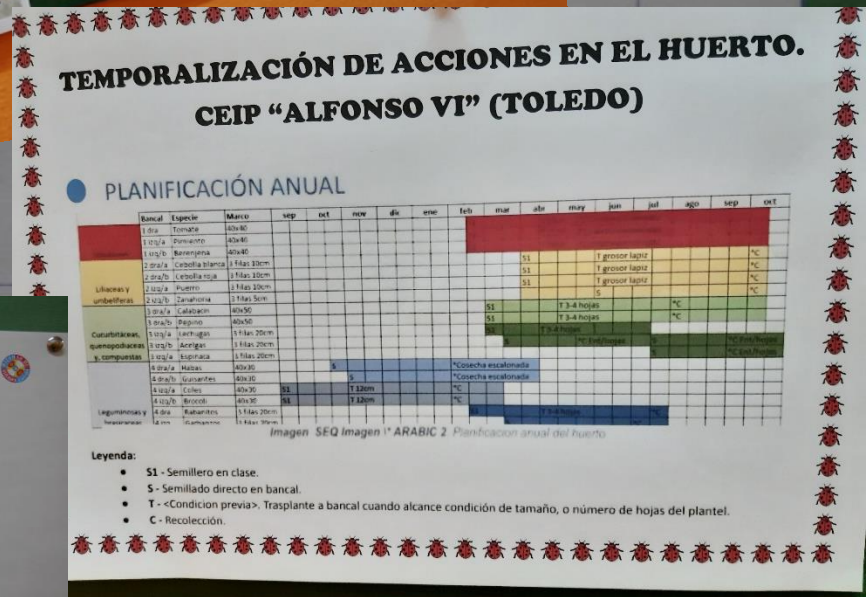

Gli ambienti e le aule

Aula informatica con postazioni circolari. Uso di portatili per lavori di gruppo e ricerca.

Osservazione delle lezioni di religione, matematica, scienze bilingue, spagnolo e musica.

Olimpiadi dell’inclusione

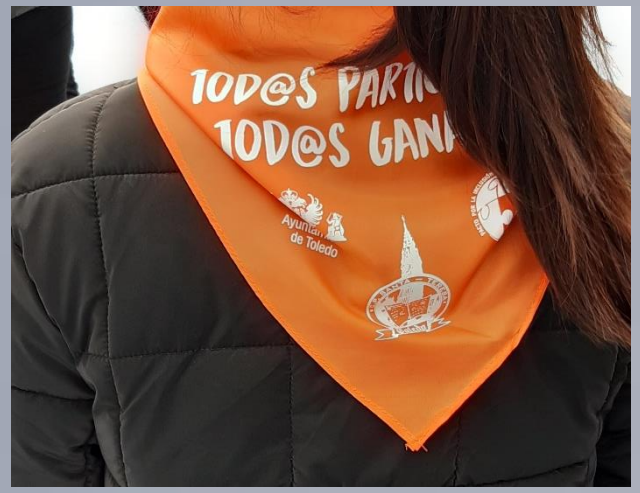

A queste olimpiadi partecipano tutti i ragazzi delle primarie di Toledo. Il progetto mira all’inclusione fra alunni con vari giochi organizzati dal comune.

La scuola è decorata con disegni e cornici ispirati alle opere di Picasso (in occasione del 50° anno dalla morte, viene commemorato in tutte le scuole di Toledo). Nel laboratorio di arte vengono realizzate delle colombe in carte recanti messaggi di pace.

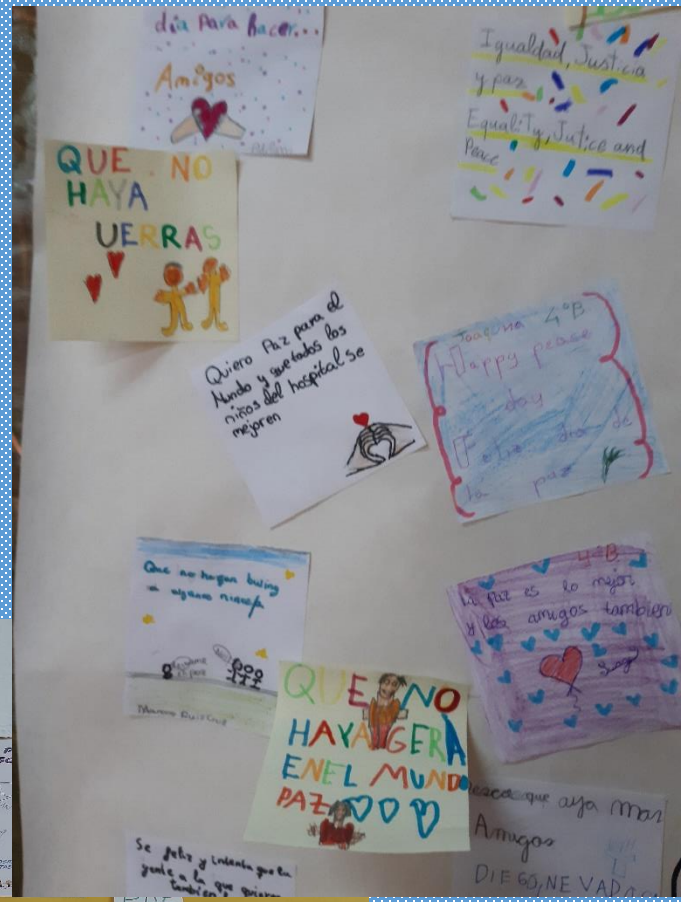

Teoria dei colori

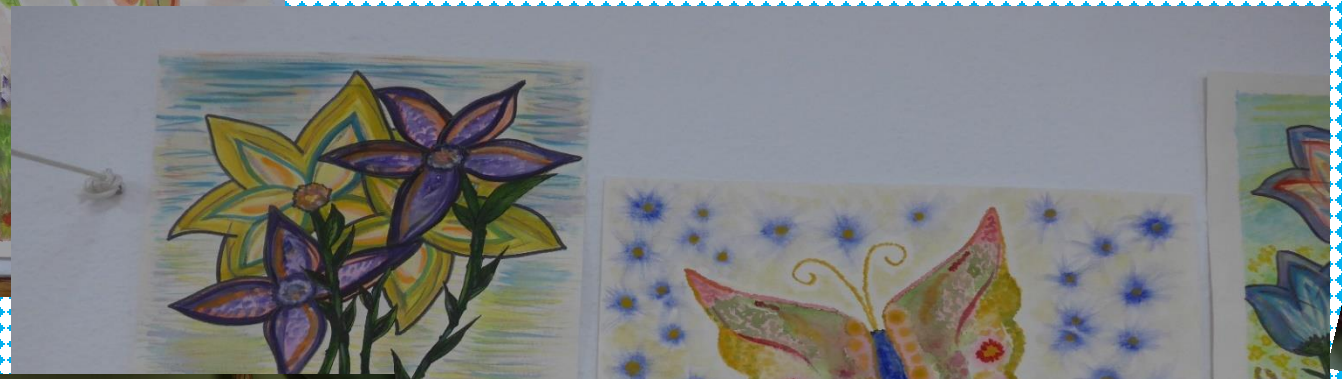

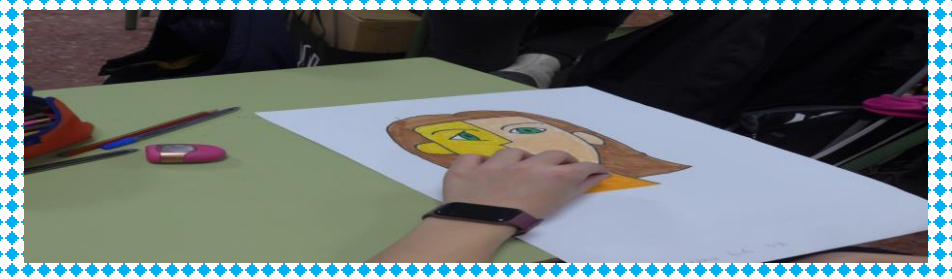

Lezione di arte e proposta operativa Arte a Toledo

Gli alunni immaginano e disegnano alcuni personaggi poi integrano il disegno con elementi della cultura spagnola. I ragazzi accolgono con entusiasmo questa attività. Il materiale prodotto è stato raccolto e utilizzato per un lavoro di confronto e analisi dello stereotipo.

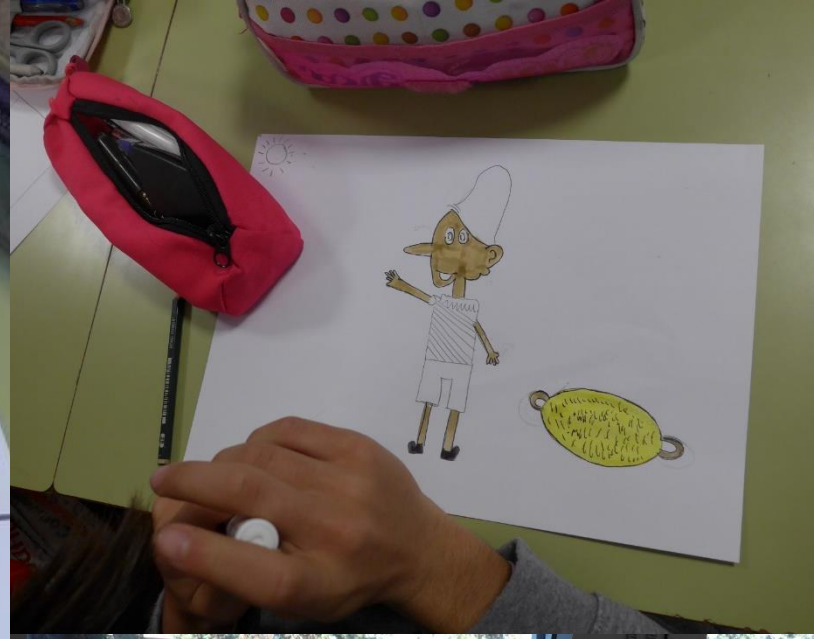

Carnevale
Las sardinas

E’ un enorme pesce realizzato in legno, cartone e materiale di recupero. Viene decorato dagli alunni con disegni e cornici ispirati alle opere di Picasso. La cerimonia spagnola celebra tradizionalmente la fine del carnevale. Las sardinas è un lavoro realizzato dai ragazzi del sesto anno che poi lasceranno la scuola.

BAJAR EN ORDEN Y EN SILENCIO POR LAS ESCALERAS

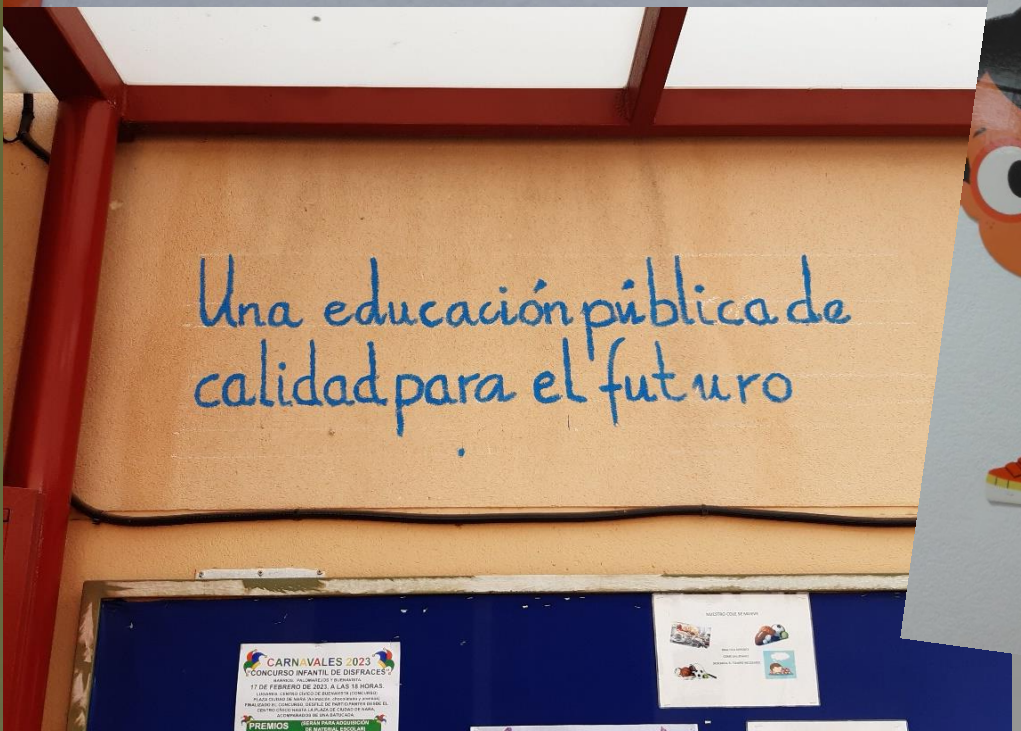
Una educación pública de calidad para el futuro
CARNAVALES 2023
CONCURSO INFANTIL DE DISFRACES
17 DE FEBRERO DE 2023. A LAS 18 HORAS.
PREMIOS

Ningún niño ni ninguna niña solos

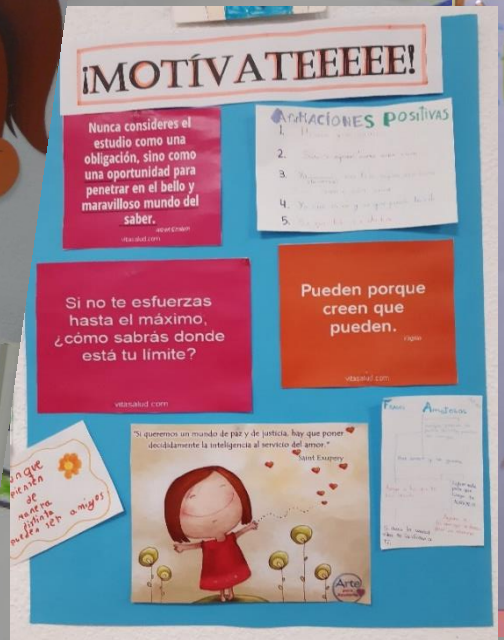
¡MOTÍVATEEEEE!
Nunca consideres el estudio como una obligación, sino como una oportunidad para penetrar en el bello y maravilloso mundo del saber.
Si no te esfuerzas hasta el máximo, ¿cómo sabrás donde está tu límite?
Pueden porque creen que pueden.
Si queremos un mundo de paz y de justicia, hay que poner decididamente la inteligencia al servicio del amor.
Saint Exupery

EFECTO INVERNADERO
¿Qué es el efecto invernadero?
¿Por qué es bueno el efecto invernadero?

Osservare il lavoro dei colleghi all'estero, metodologie, ambienti e buone pratiche didattiche, ci ha permesso di riflettere sulla nostra attività quotidiana dandoci anche nuovi input per creare efficaci strategie da applicare nelle classi, nonché migliorare le competenze sociali e in materia di cittadinanza, punto cardine su cui si basa la offerta didattica della nostra scuola. Un'esperienza che consigliamo a tutti i docenti che vogliono aprirsi al confronto in un'ottica d'insegnamento sempre più europeo, condividendo con i partner affinità e differenze al fine di creare una rete dialogante fra culture, vivere nuovi stimoli e dunque migliorare e crescere dal punto di vista professionale e personale.